

**Présentation de  
L'Institut National du Cancer**

**Docteur Maurice Soustiel**

**Coalition Priorité Cancer  
au Québec**

**21 avril 2006**

## L'Institut National du Cancer Genèse

---

- **4 février 2000** : Sommet mondial contre le cancer. Le Président Jacques Chirac signe la Charte de Paris.
- **14 juillet 2002** : Jacques Chirac fait de la lutte contre le cancer l'une des trois priorités de son second mandat.
- **24 mars 2003** : Jacques Chirac lance le plan de mobilisation nationale contre le cancer et présente les 70 mesures du Plan cancer.
- **7 mai 2003** : création de la MILC (Mission Interministérielle pour la Lutte contre le Cancer)
- **24 mai 2005** : lancement de l'Institut National du Cancer (INCa).

## Le plan cancer 2003-2007

---

- **Annoncé le 24 mars 2003** par Jacques Chirac : un des trois chantiers prioritaires du quinquennat.
- **Objectif** : mettre en place, en 5 ans, les conditions d'une diminution de 20 % de la mortalité par cancer.
- **Budget** : 1,5 Mds€ de mesures nouvelles.
- **70 mesures** déclinées en 200 actions concrètes pour améliorer l'ensemble du système :
  - Prévention,
  - Dépistage,
  - Soins,
  - Information et accompagnement des patients,
  - Formation des professionnels,
  - Recherche.
- Piloté par la MILC jusqu'en avril 2005, repris par l'Institut national du cancer depuis mai 2005.

# Plan Cancer les 70 mesures

## Les 70 mesures du Plan Cancer : état des lieux au 19 avril 2005

N° Mesure	Réalisé	En cours	N° Mesure	Réalisé	En cours
01 Registres du cancer, épidémiologie	<input type="checkbox"/>	<input checked="" type="checkbox"/>	36 Critères d'agrément des établissements	<input type="checkbox"/>	<input checked="" type="checkbox"/>
02 Analyses épidémiologiques régionales	<input type="checkbox"/>	<input checked="" type="checkbox"/>	37 Oncopédiatrie	<input type="checkbox"/>	<input checked="" type="checkbox"/>
03 Partenariat entre l'InVS et le CIRC	<input checked="" type="checkbox"/>	<input type="checkbox"/>	38 Oncogériatrie	<input type="checkbox"/>	<input checked="" type="checkbox"/>
04 Rendre plus difficile l'accès au tabac	<input checked="" type="checkbox"/>	<input type="checkbox"/>	39 Information cancer	<input checked="" type="checkbox"/>	<input checked="" type="checkbox"/>
05 Appliquer l'interdiction de fumer	<input checked="" type="checkbox"/>	<input type="checkbox"/>	40 Annonce du diagnostic	<input type="checkbox"/>	<input checked="" type="checkbox"/>
06 École sans tabac	<input checked="" type="checkbox"/>	<input type="checkbox"/>	41 Soins à domicile	<input checked="" type="checkbox"/>	<input type="checkbox"/>
07 Interdiction de la promotion du tabac	<input checked="" type="checkbox"/>	<input type="checkbox"/>	42 Soins de support	<input type="checkbox"/>	<input checked="" type="checkbox"/>
08 Mobiliser les associations (tabac)	<input checked="" type="checkbox"/>	<input type="checkbox"/>	43 Soins palliatifs	<input type="checkbox"/>	<input checked="" type="checkbox"/>
09 Aider à l'arrêt du tabac	<input checked="" type="checkbox"/>	<input type="checkbox"/>	44 Appareils diagnostics	<input type="checkbox"/>	<input checked="" type="checkbox"/>
10 Tabagisme des femmes enceintes	<input checked="" type="checkbox"/>	<input type="checkbox"/>	45 Appareils radiothérapie	<input type="checkbox"/>	<input checked="" type="checkbox"/>
11 Dénormalisation du tabac	<input checked="" type="checkbox"/>	<input type="checkbox"/>	46 Médicaments et dispositifs oncoex et innovants	<input checked="" type="checkbox"/>	<input type="checkbox"/>
12 Augmentation des taxes tabac	<input checked="" type="checkbox"/>	<input type="checkbox"/>	47 Nouvelles molécules : évaluation	<input type="checkbox"/>	<input checked="" type="checkbox"/>
13 Prévention des cancers professionnels	<input checked="" type="checkbox"/>	<input type="checkbox"/>	48 Temps médical	<input type="checkbox"/>	<input checked="" type="checkbox"/>
14 Environnement	<input type="checkbox"/>	<input checked="" type="checkbox"/>	49 Anatomopathologie et biologie	<input type="checkbox"/>	<input checked="" type="checkbox"/>
15 Alcool : recommandations sanitaires	<input type="checkbox"/>	<input checked="" type="checkbox"/>	50 Tumorothèques hospitalières	<input type="checkbox"/>	<input checked="" type="checkbox"/>
16 Alcoolisme : repérage et conseil	<input type="checkbox"/>	<input checked="" type="checkbox"/>	51 Cotation des actes	<input type="checkbox"/>	<input checked="" type="checkbox"/>
17 Alcool : campagnes d'information	<input checked="" type="checkbox"/>	<input type="checkbox"/>	52 Mesures DDM - TOM	<input type="checkbox"/>	<input checked="" type="checkbox"/>
18 Facteurs de risque	<input type="checkbox"/>	<input checked="" type="checkbox"/>	53 Réseaux : tarification à la pathologie	<input type="checkbox"/>	<input checked="" type="checkbox"/>
19 Hygiène alimentaire	<input type="checkbox"/>	<input checked="" type="checkbox"/>	54 Convention Belorgey	<input checked="" type="checkbox"/>	<input type="checkbox"/>
20 Prévention du mélanome	<input type="checkbox"/>	<input checked="" type="checkbox"/>	55 Insertion professionnelle	<input type="checkbox"/>	<input checked="" type="checkbox"/>
21 Cancer du sein : dépistage organisé	<input checked="" type="checkbox"/>	<input type="checkbox"/>	56 Maintien à domicile	<input checked="" type="checkbox"/>	<input type="checkbox"/>
22 Prédétermination génétique	<input type="checkbox"/>	<input checked="" type="checkbox"/>	57 Dispositif d'aide aux parents	<input type="checkbox"/>	<input checked="" type="checkbox"/>
23 Consultations d'oncogénétique	<input type="checkbox"/>	<input checked="" type="checkbox"/>	58 Meilleure couverture des frais médicaux	<input type="checkbox"/>	<input checked="" type="checkbox"/>
24 Cancer colo-rectal : dépistage	<input type="checkbox"/>	<input checked="" type="checkbox"/>	59 Recherche clinique : rôle des associations	<input type="checkbox"/>	<input checked="" type="checkbox"/>
25 Hémo-coult	<input type="checkbox"/>	<input checked="" type="checkbox"/>	60 Hôpital : bénévoles et associations	<input type="checkbox"/>	<input checked="" type="checkbox"/>
26 Cancer du col de l'utérus : dépistage	<input checked="" type="checkbox"/>	<input type="checkbox"/>	61 Formation initiale en cancérologie	<input type="checkbox"/>	<input checked="" type="checkbox"/>
27 Mélanomes : détection précoce	<input type="checkbox"/>	<input checked="" type="checkbox"/>	62 Services formateurs	<input type="checkbox"/>	<input checked="" type="checkbox"/>
28 Mélanomes : dépistage précoce	<input type="checkbox"/>	<input checked="" type="checkbox"/>	63 Formation médicale continue	<input type="checkbox"/>	<input checked="" type="checkbox"/>
29 Réseau régional cancer	<input type="checkbox"/>	<input checked="" type="checkbox"/>	64 Filières paramédicales	<input type="checkbox"/>	<input checked="" type="checkbox"/>
30 Pôle régional de cancérologie	<input type="checkbox"/>	<input checked="" type="checkbox"/>	65 Reconnaissance des nouveaux métiers	<input type="checkbox"/>	<input checked="" type="checkbox"/>
31 Concertation pluridisciplinaire	<input type="checkbox"/>	<input checked="" type="checkbox"/>	66 Pôles régionaux de cancérologie	<input type="checkbox"/>	<input checked="" type="checkbox"/>
32 Centres de coordination en cancérologie	<input type="checkbox"/>	<input checked="" type="checkbox"/>	67 Recherche sur le cancer	<input type="checkbox"/>	<input checked="" type="checkbox"/>
33 Faciliter la prise en charge	<input type="checkbox"/>	<input checked="" type="checkbox"/>	68 Transferts de technologie	<input type="checkbox"/>	<input checked="" type="checkbox"/>
34 Dossier communiquant	<input type="checkbox"/>	<input checked="" type="checkbox"/>	69 Cancéropôles	<input type="checkbox"/>	<input checked="" type="checkbox"/>
35 Recommandations de pratique clinique	<input type="checkbox"/>	<input checked="" type="checkbox"/>	70 Projets européens et internationaux	<input checked="" type="checkbox"/>	<input type="checkbox"/>

Source: site internet [www.eplancancer.fr](http://www.eplancancer.fr)

- **Des chiffres éloquentes** : le cancer touche 280.000 personnes et est responsable de 150.000 décès par an.
- **Un constat** : la nécessité d'une coordination de toutes les forces face au cancer.
- **Quatre objectifs**:
  - Combattre la seconde cause de mortalité en France;
  - Intégrer dans un schéma global et cohérent les connaissances sur cette maladie;
  - Assurer l'égalité des soins à tous les malades;
  - Rendre leur pleine citoyenneté aux malades pendant et après la maladie.

# La tour de contrôle de la lutte contre le cancer

## Mettre en place la politique de soins :

### Les principes d'action de l'Institut National du Cancer dans le domaine des soins du cancer

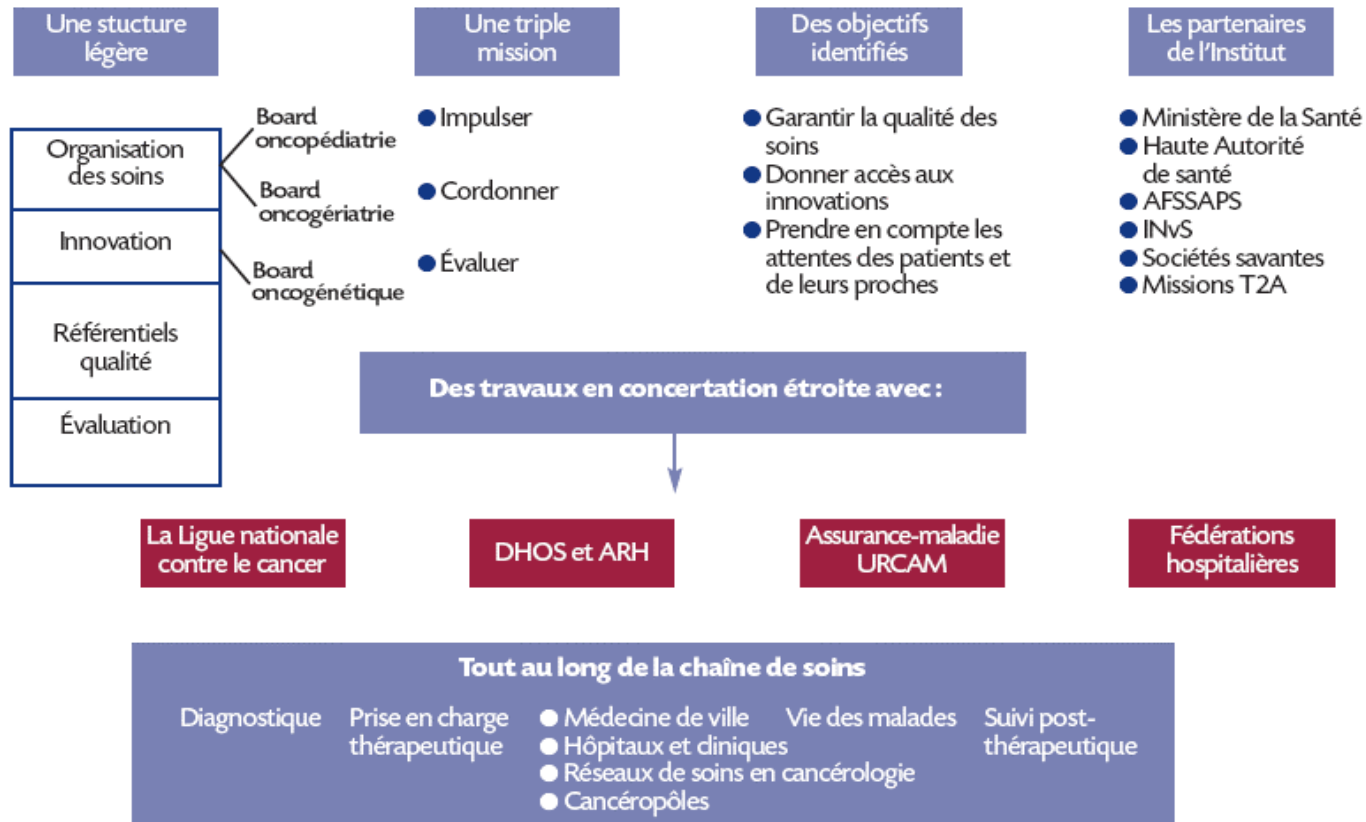

# La tour de contrôle de la lutte contre le cancer

## Fédérer et financer la recherche

### L'Institut National du Cancer, tête de réseau de la recherche sur le cancer

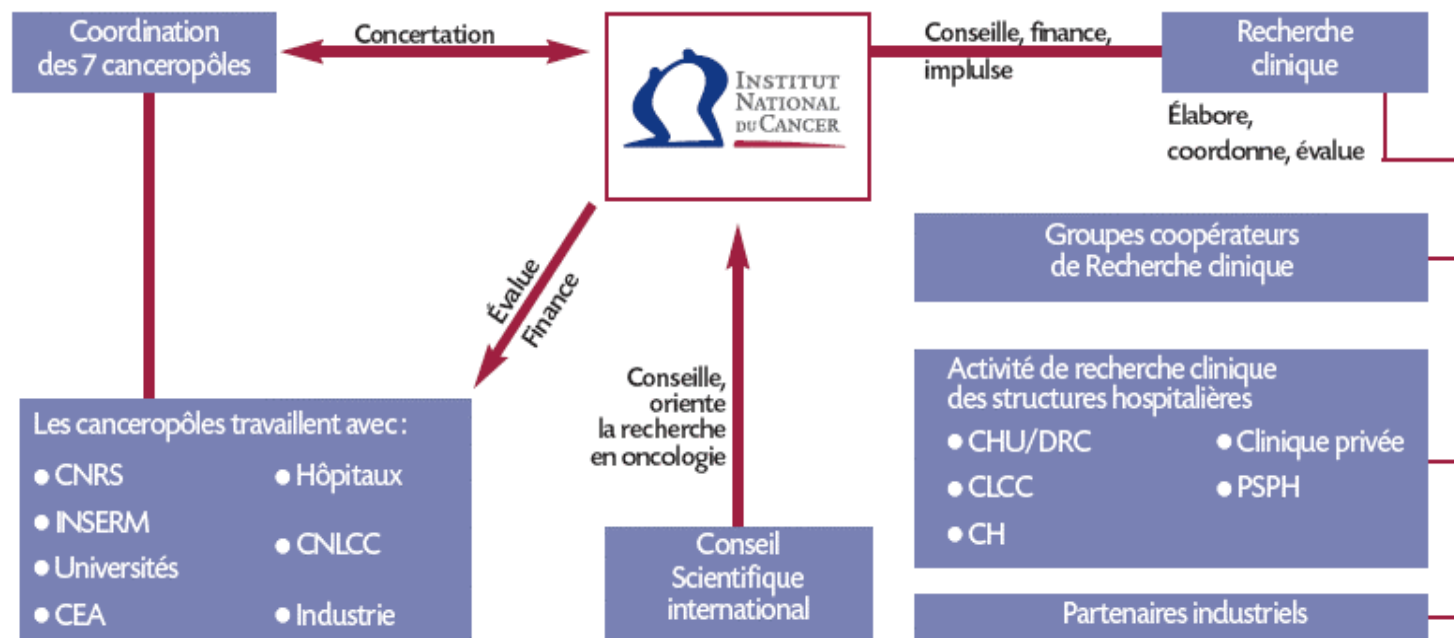

- **L'humanisme** : le malade est au cœur du combat contre le cancer. Il faut le respecter, lui donner une information sincère, l'écouter attentivement ainsi que ses proches.
- **La proximité** : suivre le malade dans son parcours de soins, faciliter le retour à son domicile, la reprise de ses activités, le maintien de ses liens sociaux.
- **L'expertise** : chaque malade doit bénéficier des soins les plus innovants, où qu'il soit traité.
- **L'espérance** : l'Institut favorise le progrès médical par la recherche clinique.

- **De santé publique** : 400 décès chaque jour, seconde cause de mortalité en France
- **Médical** : comment soigner, guérir, garantir l'égalité des soins et l'accès aux innovations pour tous
- **Scientifique** : mieux comprendre la maladie pour mieux la vaincre
- **Social** : améliorer la qualité de vie des patients et de leurs proches

## Huit missions

---

Elles sont définies par la loi du 9 août 2004 :

- Observer et évaluer le dispositif de lutte contre le cancer
- Définir les référentiels de bonnes pratiques
- Informer les professionnels et le public
- Participer à la mise en place et à la validation d'actions de formation continue du personnel soignant
- Mettre en oeuvre, financer et coordonner la recherche
- Développer et suivre des actions public/privé dans la prévention, le dépistage, les soins...
- participer au développement d'actions européennes et internationales
- Réaliser, à la demande des ministres concernés, toute expertise sur les questions relatives à la cancérologie

## Une ambition nationale, européenne et internationale

---

- **En France** : l'Institut fédère les chercheurs, les professionnels de santé et les administrations concernées; pilote le développement des cancérologues.
- **En Europe** : il souhaite créer une véritable alliance européenne de lutte contre le cancer avec le projet d'un « Institut européen contre le cancer » et la mise en commun des outils de recherche des états membres...
- **Dans le monde** : il souhaite faciliter l'intégration de la recherche française dans les programmes internationaux, mettre en place une politique de coopération avec les pays en voie de développement. L'Institut collabore déjà avec l'OMS pour une stratégie mondiale contre le cancer ainsi qu'avec le CIRC.

## Six domaines d'intervention

---

- 1. L'information**
- 2. La prévention**
- 3. Le dépistage**
- 4. Les soins**
- 5. Changer l'image  
du cancer**
- 6. La recherche**

## Une forme juridique souple et réactive : le GIP

---

Le GIP (Groupement d'Intérêt Public) autorise autonomie, réactivité et indépendance, atouts indispensables pour mener à bien ses missions.

Il permet aussi d'associer d'autres financeurs aux côtés de l'État.

## Un budget dédié à l'action

---

- L'Institut National du Cancer bénéficie de fonds essentiellement publics.
- Pour 2005, son budget est de 70,2 millions d'euros. Il devrait ensuite s'établir autour de 100 millions d'euros par an.
- 85% du budget sont consacrés au financement de programmes d'actions.

**Les mots clefs :**  
fédération, transparence, pertinence,  
équité, écoute, respect...